SELÇUK ERDEM
EKİM 2018
FİYATI **10 TL**
ISSN 2149-5947
9 772149 594009

SELÇUK ERDEM 2

TAŞ DEVRİ

HANGİ YILDAYIZ?..
?
ÇALIŞMIYO Dİ Mİ ZAMAN MAKİNAM?...

KADEHİMİ YENİ BAŞLANGIÇLARA KALDIRIYORUM!
KADEHİ İCAT EDECEĞİMİZ GÜZEL GÜNLERE!

AMA SEN DE ÇOK KOYVERDİN...

OHA TABLETLE ÇİZİYO...
OHA DEV EKRANDA ÇİZİYO...

Mama kabı olsun lütfen, lütfen, lütfen...

HEYYOO ATEŞİ İCAT ETTİM!
YA DA HER NE BOKSA İŞTE...

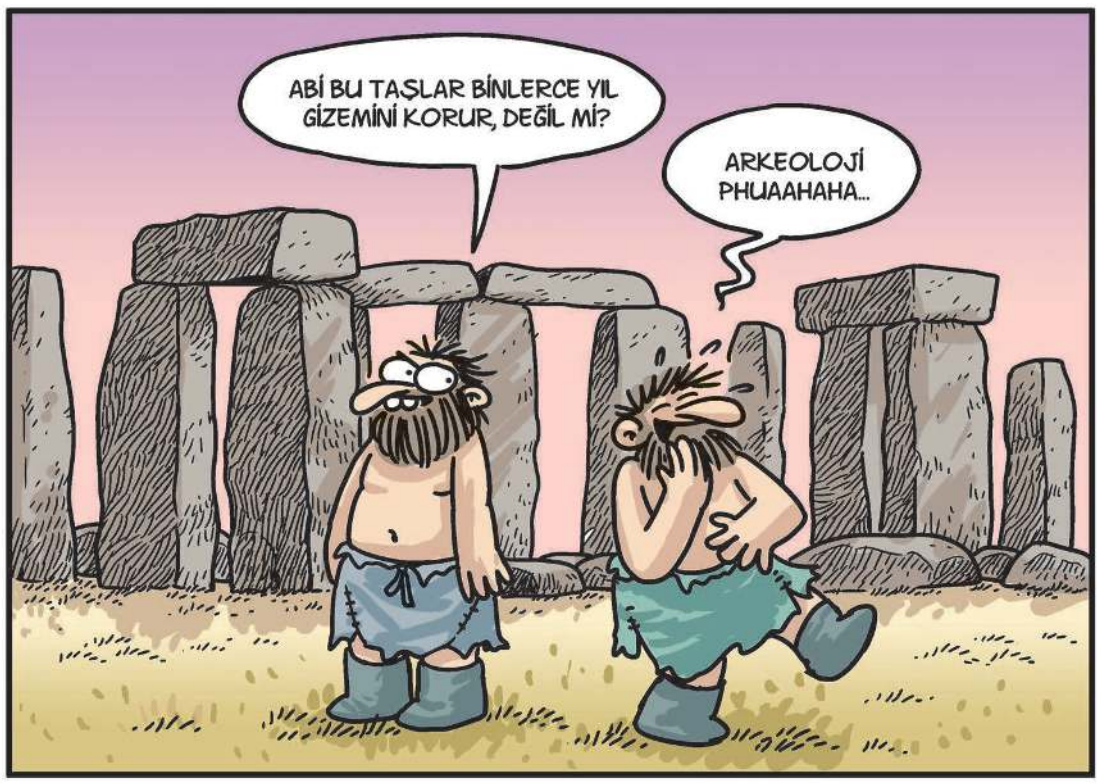
ABİ BU TAŞLAR BİNLERCE YIL GİZEMİNİ KORUR, DEĞİL Mİ?
ARKEOLOJİ PHUAAHAHA...

BU MU YANİ SENİN İÇİN MUTLULUĞUN RESMİ?
?

SANKİ KANSERE ÇARE BULDUN...

KÜRKÜ ALIYOSUN, BU SEFER DE YANIYOSUN...

MAMUT DİŞLERİNİ AFRİKA GEZİMDE ALDIM, MIZRAĞI DA UZAKDOĞUDAN GETİRDİM. HER GİTTİĞİM YERDE DE TAŞ TOPLUYORUM MUTLAKA...

AŞIIK OLDUUUM!
GERRZEKKK
GERZEKK
GERZEKKK
GERZEK
GERZEKKK
GERZEK
GERZEKK
GERRZEKKK

ROMEO?
Sucuyla aynı anda gelince bi tuhaf oldu...

SEVGİLİLER GÜNÜ İÇİN ŞİRİN'E DAĞLARI DELİYORUM...
Ben sevgilime parfüm aldıydım lan?!.

EN ÜSTTEKİ TEL, SAĞDAN ÜÇÜNCÜ KUŞ...
MERVE'Yİ Mİ DİYOSUN?
OHA TANIYO MUSUN?

AŞK MÜDÜRLÜĞÜNE,
Ben sizin yapacağınız işi s...
Arz ederim!

MEKTUPLAR

Sevgili uzaylılar
Eğer bu mektubu okuyosanız
lütfen beni kaçırınız. hemen!
Artık bu hayata dayanamıyom.
Yeşil ellerinizden
öperim
Ya da şöyle yapsak, siz gelip
bizim evde yaşasanız? Ben
Annemle konuşurum?

Ödev: 'Kadın Ruhundan anlamak' ne demektir? Örneklerle açıklayınız.

Kadın Ruhundan anlamak kadınların ruhundan anlamak anlamına gelen bir deyimdir. Kadın ruhundan iyi anlamalıyız. Çünkü kadın Ruhu çok önemlidir. Örnek olarak "Ben bugün kadın ruhundan anladım, çok da güzel oldu. Sonuç olarak kadın ruhundan anlamalıyız, anlamadığımız yerleri hemen sormalıyız.

Soru: Bir musluk boş bir havuzu 1 saatte doldurmaktadır. Tabandaki ikinci bir musluk ise dolu havuzu tek başına 2 saatte boşaltmaktadır. İki musluk birden açıldığında havuz ne kadar sürede dolar?

Burada şair sevgilisine sesleniyor, sensiz adeta boş bir havuzum diyerek sevgilisini gül yüzlü bir musluğa benzetiyor. İkinci musluk ise kaderi simgeliyor, şair "Herkes matematikten anlamak zorunda değil" demeye getiriyor. Adeta!!!

Kompozisyon ödevi: Çevremizde neler görüyoruz?
Nereye baksam seni görüyorum!..
—

ÇOK ACAYİP!..

UZAYLI

BANA BİR KALDIRAÇ VERİN, DÜNYAYI YERİNDEN OYNATAYIM...
FÜZEYLE PATLATSAK?..

SELÇUK ERDEM
DÜNYA İLE ARAMIZDAKİ SAAT FARKI NE KADAR?
10.000 IŞIK YILI!
SABAHTIR O ZAMAN ŞİMDİ ORADA...

KAPATIYORUZ...
EFENDİM?
KAPATIYORUZ EVRENİ!
BİTTİ...

NİYE GİRDİN ASTEROİD KUŞAĞINA? ORDAN SOLA DÖNMİYECEKTİN!
BİN IŞIK YILI UZATTIN YOLU!

ANA GEMİYLE BAĞLANTIMIZ KOPTU, EĞER BİR LİRANIZ VARSA...
HADİLEN!

UZAY MÜDÜRLÜĞÜ
AÇIK KAPANMIYOR, KARA DELİK GİTTİKÇE BÜYÜYOR...
SELÇUK ERDEM

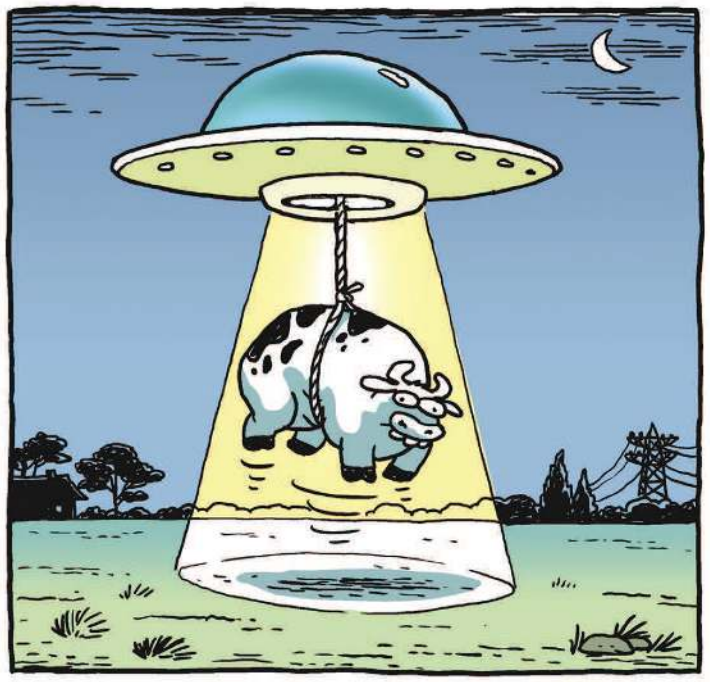

EVET ANNE, ONUN İÇİN KÜÇÜK BİR ADIM AMA İYİ BİR İNSAN!
OLABİLİR, BİZ SEVİYORUZ BİRBİRİMİZİ!

ADIM XZJ42 DEDİYDİN, KİMLİĞİNDE OSMAN YAZIYOR!
ABİ, ARKADAŞLAR BENİ ÖYLE ÇAĞIRIR...

BİZİM GEZEGENDE YAZILAN BİLİMKURGULARDA DA HEP DÜNYAYA SALDIRIYOZ?.
NE GÜSEL...

NİYE TOKALARI TOPLAYIP GETİRDİN, KADINLAR ARAYIP DURACAK?
BANA NE!

BİLET GEÇİYODUR İNŞALLAH!

EVRENDE BİZDEN BAŞKA AKILLI CANLILAR VAR MI ACABA?
BU OLUR MU?

EDEBİYAT

BEN BURADAYIM SEVGİLİ OKUR, SEN NEREDESİN?

Demirin tuncuna, uzaylının piçine kaldık...
HAYDAA?!

MERHABA! ACABA HANGİ TÜR KİTAPLARI PARÇALAMAKTAN HOŞLANIYORSUNUZ?

"BEN ÖYLE BİR ŞEY DEMEDİM!"
F. NIETZSCHE

"BEN ZATEN DEMEDİM..."
OSCAR WILDE

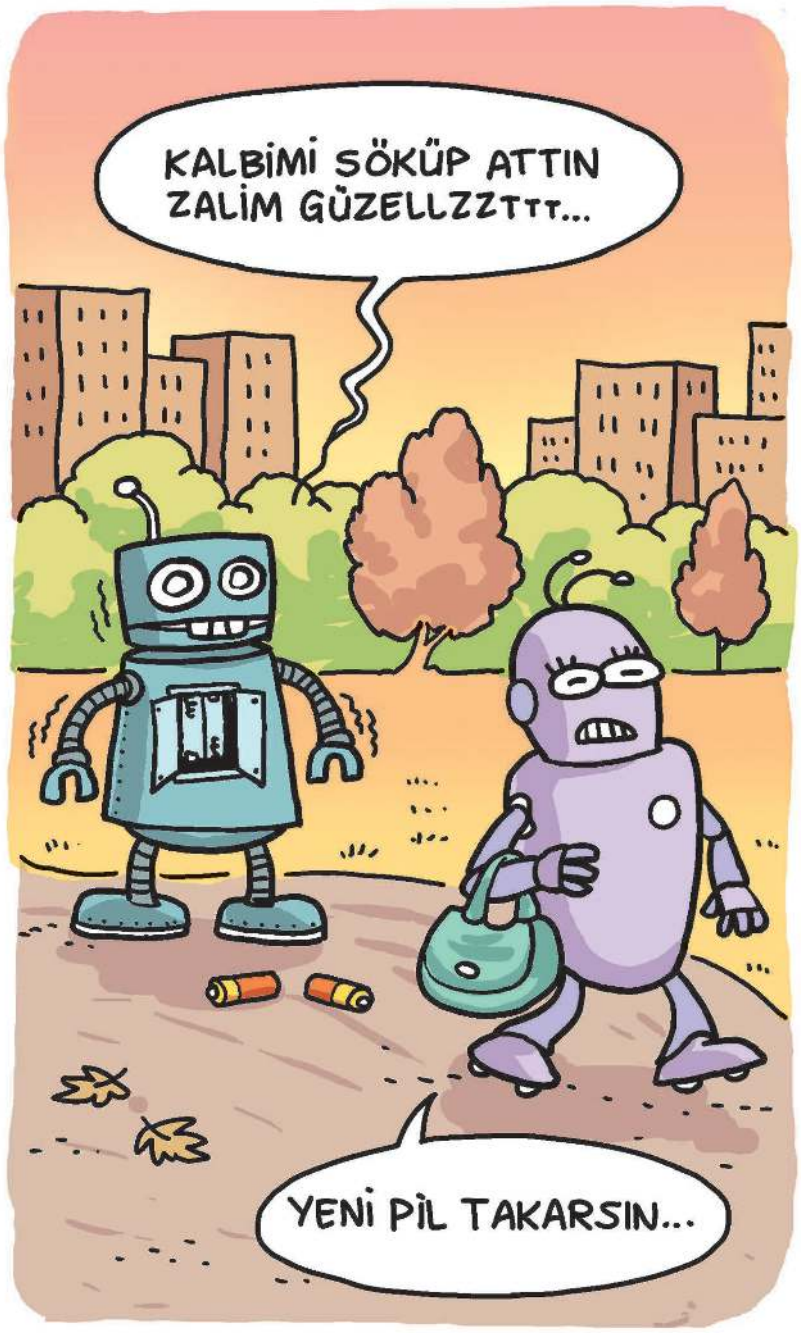
KALBİMİ SÖKÜP ATTIN ZALİM GÜZELLZZTTT...
YENİ PİL TAKARSIN...

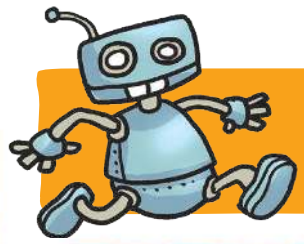

ROBOTLAR

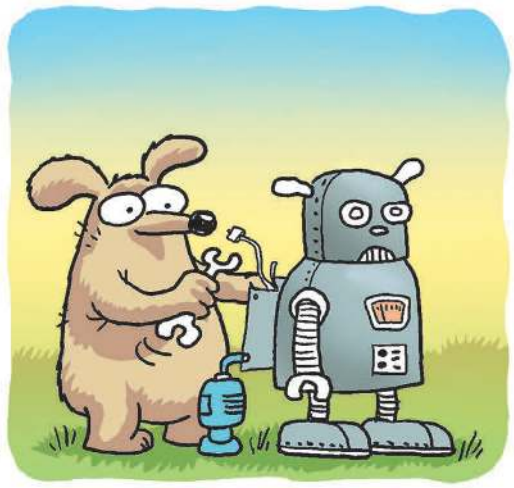

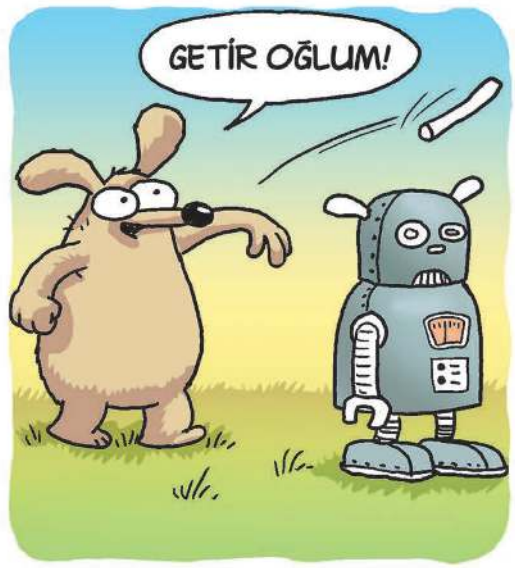
GETİR OĞLUM!

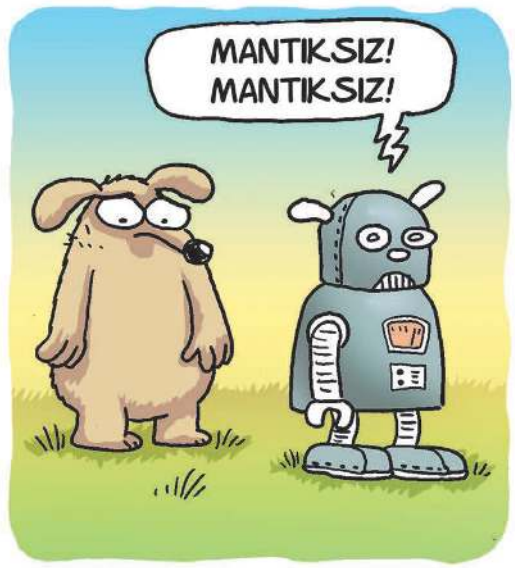
MANTIKSIZ! MANTIKSIZ!

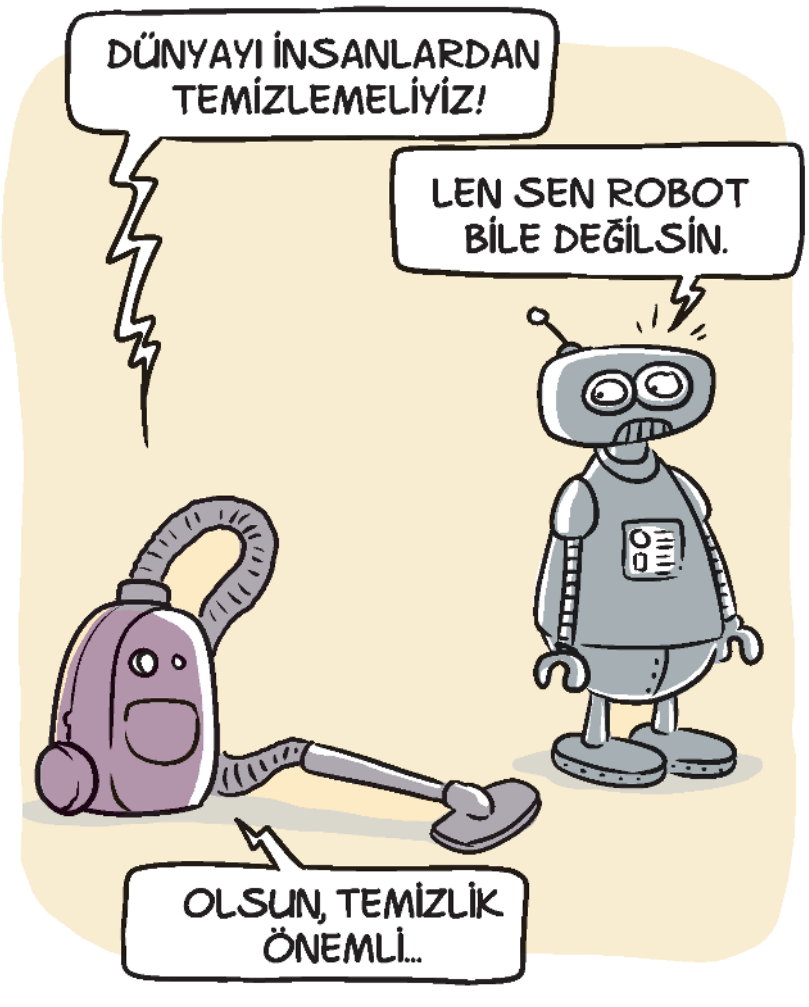
DÜNYAYI İNSANLARDAN TEMİZLEMELİYİZ!
LEN SEN ROBOT BİLE DEĞİLSİN.
OLSUN, TEMİZLİK ÖNEMLİ...

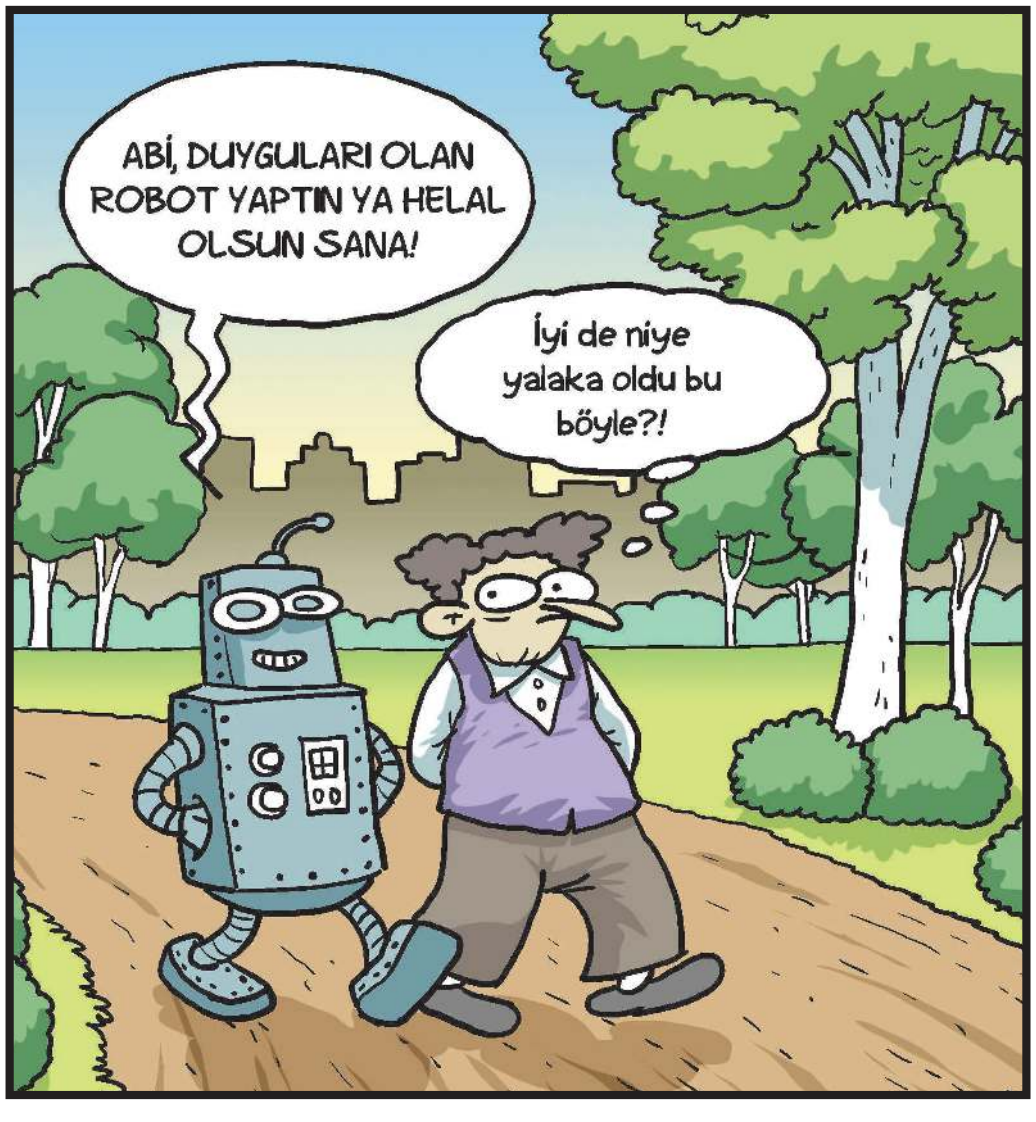
ABİ, DUYGULARI OLAN ROBOT YAPTIN YA HELAL OLSUN SANA!
İyi de niye yalaka oldu bu böyle?!

İLİŞKİLER

ŞU KARADELİK BİZİM KARADELİĞİMİZ OLSUN MU?
OLSUN!

BENİMLE EVLENİR MİSİN?
İNANMIYORUM!..
YA NE KADAR KLİŞE ŞEYLER BUNLAR YA...
UÇAK KİRALANIR YANİ ZOR BİŞEY DEĞİL. YANİ KOLAY YANİ...

ROMEO!
JULIET!
HAMLET!
?
MACBETH...

BİŞÖVALYE GELİP BENİ KURTARACAK, SENİ DE ÖLDÜRECEK!
PRENSES KAÇIRDIĞIMI DUYSA KARIM ÖLDÜRÜR BENİ!..

Şu anda kaç kişi sevişiyor acaba?
Sayıyı ben düşürüyorum, özür dilerim...

ÇAPKIN MISINIZDIR BEYZADEM?
YA YOK YEAA...

AŞKIIIM, MATBAA 200 YIL GECİKTİ AMA NİHAYET GELDİ!
ARTIK İSTEMİYORUM!

BELGESELCİLERİN YANINDA FARKLI DAVRANIYOSUN!
NASIL FARKLI BEBİŞİM?
BİLMİYORUM... DEĞİŞİK İŞTE...

MERHABA TANIŞABİLİR MİYİZ, BEN... HENÜZ BİR KAHRAMANLIK YAPMADIĞIM İÇİN İSİM KOYMADILAR BANA...
TANIŞAMADIK Dİ MİŞ?!

ADAM BANA NİYE "KENDİNİ TANI" DEDİ?
BİRİNE BENZETTİ HERHALDE...

FELSEFE

GEOMETRİ BİLMEYEN GİREMEZ
HAYRINI GÖRMEYİN O ÜÇGENLERİN, DÖRTGEN-LERİN!

PİSAGOR, ÜÇGENİM NASIL OLMUŞ?
BOK GİBİ!

İKİNCİSİ PARAYLA.
BU NEHİRDE İKİ KERE YIKANILMAZ

DÜŞÜNÜYORUM O HALDE VARIM...
PATATES!..

BİLDİĞİM BİR ŞEY VARSA O DA HİÇBİR ŞEY BİLMEDİĞİMDİR...
Lan tam ben diycektim onu...

OTdergi EKİM sayısı ÇIKTI!

www.otdergi.com

OSMANLI

ALLAHIM, EKMEK BULAMAYANLARA PASTA VER YARABBİM...
Canıım...

AKLIMA Bİ FERMAN FİKRİ GELDİ?
NEYMİŞ NE?
YA BOŞVER ÇOK SAÇMA...

BATININ PORNOSUNU DOWNLOAD EDİCEZ AMA ADETLERİNİ BENİMSEMİYCEZ ARKADAŞLAR...
Bİ İZLEYİP KAPATICAZ!

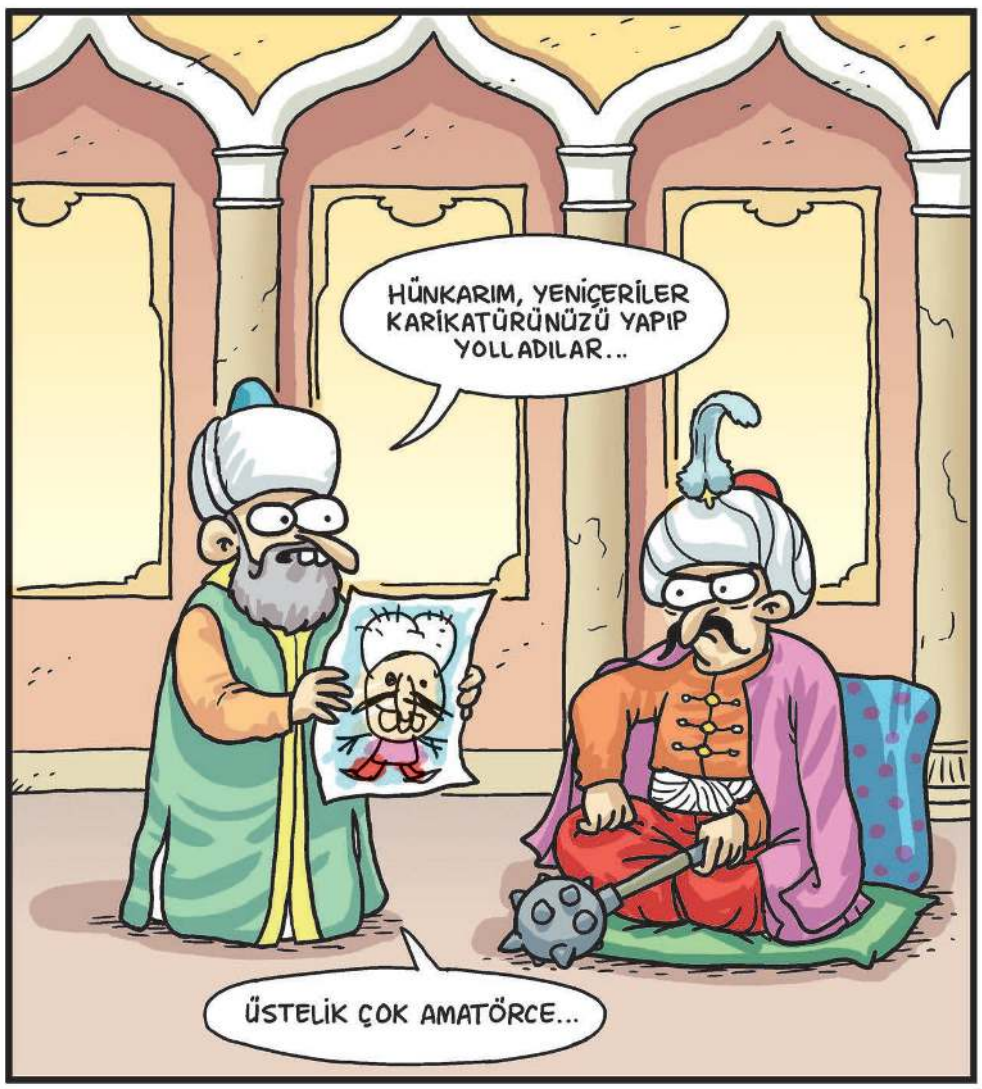
HÜNKARIM, YENİÇERİLER KARİKATÜRÜNÜZÜ YAPIP YOLLADILAR...
ÜSTELİK ÇOK AMATÖRCE...

Aldığım belli verdiğim belli...
Yoksa astığım astık, kestiğim kestik miydi?

İMPARATORLUK DOĞAL SINIRLARINA ULAŞTI SULTANIM...
ŞURASI NE? O BANA PEK DOĞAL GELMEDİ...
ORASI DAĞ SULTANIM.
HIMM... AMA ŞEKLİ Bİ ACAYİPMİŞ Dİ Mİ?

BABA, ÖĞRETMEN ÖDEV VERDİ, Bİ TIMARLI SİPAHİYLE RÖPORTAJ YAPMAM LAZIM...
DÖVERİM O ÖĞRETMENİ...

HER GÜN Bİ KELİME ÖĞRENSEM Bİ YILDA ÇÖZERİM...
ÖŞÜR NEYDİ?..
-Payıtaht
-Sipahi
-Miri

PROFİLİNE KİMLER BAKMIŞ, ÖĞRENMEK İSTER MİSİN?
KELLELERİNİ İSTİYORUM!

Tımarlı sipahinin ne olduğunu anlamadım, ama ilk anda sormadığım için şimdi de bilmiyorum diyemiyorum...
TIMARLI SİPAHİLERİ NE YAPALIM HÜNKARIM?
ONLAR İYİ ÖYLE!..

ÖTEKİ DÜNYA

ÇAK ABİCİM ÇAK!

EE MERHABA, BİZ SONSUZA KADAR YANMAK İÇİN GELMİŞTİK?
?
DAHA AÇILMADI...
DOKUZDAN SONRA AÇILACAK!

SEN KİME İNANIYODUN?
TANRIŞİRİN...

HERKES GÜNAHLARINI ANLATAN İKİ SAYFALIK BİR KOMPOSİZYON YAZACAK!
ARKALI ÖNLÜ İKİ SAYFA MI?

YA MORALLER ÇOK BOZUK, BIR ŞEYLER YAPSAK?
YOKSA VALLA NEFRET EDECEKLER BURDAN...

VEE KARŞINIZDA CEHENNEM MELEKLERİ!

İNTERNETİN ŞİFRESİ NE?
Cehennem666xNb12Ee23SEL-4bzqNN5677GHux99dfgtkk4110004PusxQerW75sScuUY602Jlut1979xw56YnqQasdasdfsg
C BÜYÜK HARF Mİ?

LEN SEN DE Mİ BURDASIN? SENİ GİDİ SENİ, ARTIK NE DÜŞÜNDÜYSEN...

AHAHA ERİDİ LAN BU!
EHEHE...

AYILAR

İŞE YARAMAYAN YÖNTEMLER...

MURAT MENTEŞ'TEN

KAHKAHA DOLU BİR FELSEFİ POLİSİYE!

Hızlı ve edebî.
Bilgi dolu ve sarsıcı.
Komik ve sürprizli.
Çılgınca bir aşk ve görkemli bir suç hikayesi.

"Emsalsiz bir dil, müthiş bir macera. Aşk, batacağı baştan belli bir geminin yolcusu olmak mıdır, bilinmez. Bildiğim, Murat Menteş okurken Titanik'ten inilmez!"

ALPER CANIGÜZ

"Tam isabet!"

KAAN ÇAYDAMLI

ÖLÜYE SEMPATİ DUYSAN DA, CESETLE EMPATİ KURAMAZSIN

Parmağını tetikten çek.
Namluyu ağzından çıkar.
Azrail'in işini, Azrail'e bırak.
Derin bir nefes al.
Gözlerime bak.
Kulaklarını dört aç.
Ve beni iyi dinle:

Titanik'tesin.
Yıl, 2019...
Dünyanın en lüks felaketinde başroldesin.
Şimdi...
1] Senin katilini enseleyeceğiz.
2] Seni dirilteni bulacağız.
3] Sen kimsin ahbap, onu anlayacağız.

ESKİZ DEFTERİM

SELÇUK ERDEM

JOHNNY BAK KARADELİK!..
WHAT?..

FİLMLERDE OLUYO YA, ANLAŞAMAYAN İKİ POLİSİ ORTAK YAPIYOLAR...
OLUM TRAFİK POLİSİYİZ BİZ...
HİŞT! BEN TASVİP ETMİYORUM BAZI HAREKETLERİNİ...

ÇIPLAK RESİMLERİN PORNO SİTELERE DÜŞMÜŞ?
INSTAGRAM O MANYAK!

N'APIYOSUN SEN?
ARKADAŞA CEZA VERİYORUM.
OLUR MU LAN ÖYLE KAFANA GÖRE?!

AMA NİYE YAA?

GICIĞIM SANA...

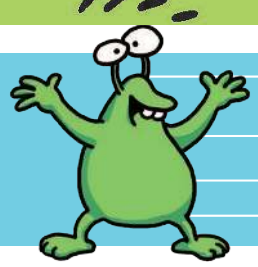

SELÇUK ERDEM EKİM 2018 - Kültür Sanat, Çizgi Öykü ve Mizah Dergisi **İmtiyaz Sahibi ve Yayıncı:** MEDU YAYINCILIK TİC. LTD. ŞTİ.
Sorumlu Yazı İşleri Müdürü: Hakan Unudulmaz **Satış ve Pazarlama Direktörü:** Hakan Unudulmaz **Reklam:** otdergisireklam@gmail.com **www.otdergi.com**

OT Çizgi Roman

Adres: Teşvikiye Mah. Akkavak Sok. Karahan Apt. No: 17 Kat: 2 D: 7 Şişli / İSTANBUL Tel: (0212) 274 33 54 **ISSN:** 2149-5947

SELÇUK ERDEM *dergisinde yayımlanan tüm yazı, çizim, espri ve karakterlerin yayın hakları saklıdır. Yayınevi, yazar ve çizerin yazılı izni alınmaksızın hiçbir yazılı, basılı ve görsel yayın organında ve sanal ortamda kullanılamaz.*